

ミライon
図書館アプリ

マイナンバーカード による利用登録

- ※すでに利用カードをお持ちの方は登録手順②から「ミライon図書館アプリ」をインストールし、お持ちの利用者番号と「マイ図書館」パスワードでアプリをご利用いただけます。
- ※15歳未満の方、県外在住の方はマイナンバーカードでの利用登録はできません。カウンターにて登録をお願いします。

登録手順① 用意するもの

- ✔スマートフォン
マイナンバーカードの読み取りに対応したもの (NFC対応)
- ✔マイナンバーカード
- ✔署名用電子証明書のパスワード
マイナンバーカード交付時に設定した
6~16桁のパスワード

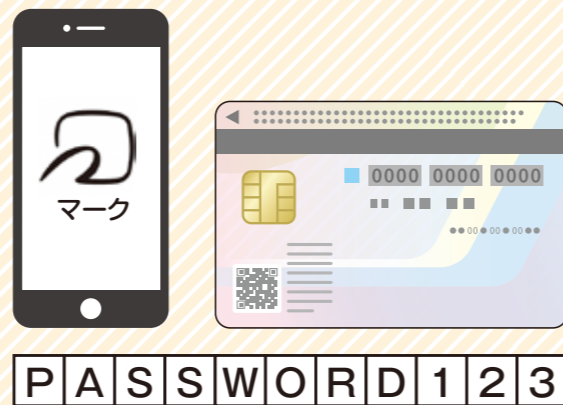

登録手順② インストール方法

iPhoneの場合
App Storeで
図書館アプリをインストール

Androidの場合
Google Playで
図書館アプリをインストール

※マイナンバーカードによる利用登録をする
場合のみ必要。(Androidのみ) → JPKI
利用者ソフト

登録手順③ 利用登録までの流れ

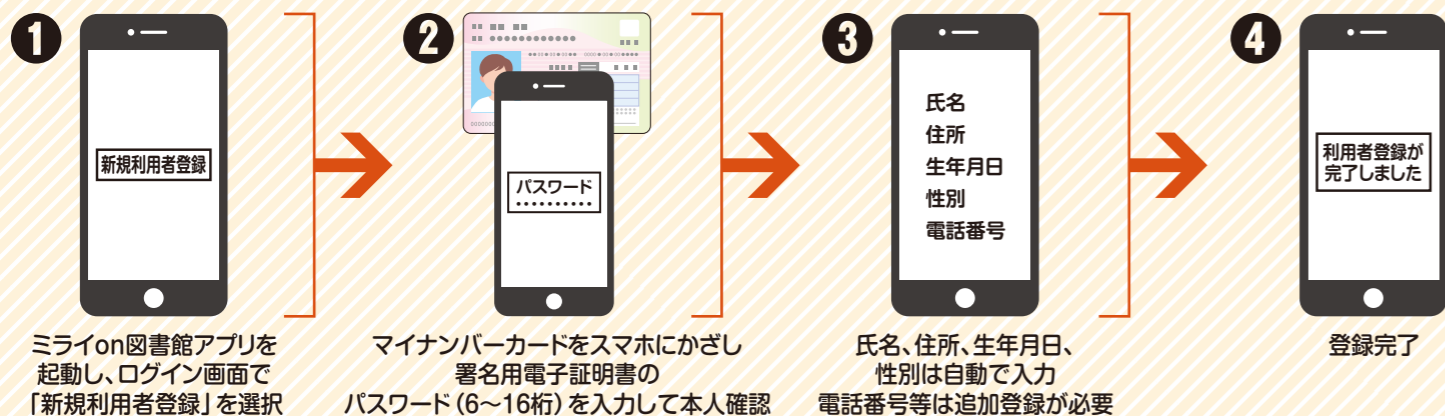

ミライon図書館をもっと身近に!

電子書籍サービス & ミライon図書館 アプリ

利用登録も
利用カードも
スマホで!

PCやスマホ、
タブレットで
本を読む!



お問い合わせ先 **ミライon図書館** TEL.0957-48-7700

※ミライon図書館及び長崎県立長崎図書館郷土資料センターにて本サービスを開始しております。

電子書籍サービス

利用方法

- 1** **PC**  **スマホ**  ※図書館の利用登録が必要です。
ミライon図書館HPから「ログイン」
- 2** **マイ図書館(PC)**  **マイ図書館(スマホ)**  「電子書籍」へ
- 3**  KinoDenへ

提供コンテンツ

紀伊國屋書店の電子書籍閲覧サービス「KinoDen」の提供コンテンツから本館で選定した書籍（コンテンツの一覧はHPからご覧いただけます。）

便利な機能

- 文字拡大 ●音声読上げ ●全文検索
- ※対応書籍のみ

注意点

- 利用できるのは、長崎県内在住の方に限ります。
- 他の人が閲覧中の書籍は同時に閲覧できません。また予約はできません。
- サービスの利用は無料ですが、インターネット通信料は利用者の負担となります。

電子書籍サービスについての詳しい情報はこちら! →



ミライon図書館アプリ

ミライon図書館アプリとは?

お持ちのスマートフォンにインストールすることで、ミライon図書館をより便利にご利用いただけるアプリです。

ミライon図書館の利用カードをお持ちの方は利用者番号と「マイ図書館」のパスワードでアプリを利用できます。



便利な機能

☑マイナンバーカードによる利用登録

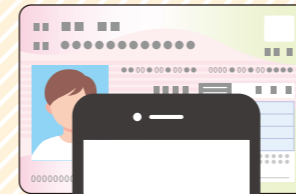

来館せずに利用登録ができます。

裏面へ →

☑利用者番号バーコード表示



利用者番号をバーコード表示し、利用カードとして利用できます。

☑「マイ図書館」自動ログイン

アプリを起動すると、「マイ図書館」に自動ログインされます。毎回のログイン操作なしで予約等が可能です。

☑予約割当通知

予約本の準備ができたときにアプリで通知を受け取ることができます。

ミライon図書館アプリについての詳しい情報はこちら! →

